

## **Alessia Mela** **Curriculum artistico**

maggio 2019

---

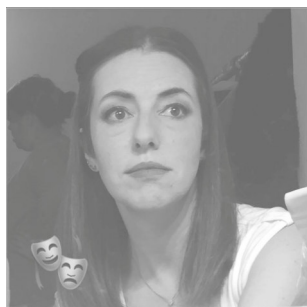

**Alessia Mela**, nasce a Genova il 20/01/76 e vive ad Imperia.

Diplomata geometra nel 1995 è disegnatore tecnico libero professionista da oltre 20 anni.

Approccia al teatro in età adulta partecipando prima come corista / cantante / ballerina e poi come attrice ed aiuto regia nelle produzioni di alcuni musical di associazioni locali, contribuendo anche alla realizzazione delle scenografie.

Successivamente approda al teatro di prosa, prima come assistente di scena, poi come aiuto regia ed attrice (ottenendo anche diversi riconoscimenti a livello nazionale) ed infine come regista in produzioni per i ragazzi.

Nel 2009 partecipa alla creazione della compagnia "Ramaiolo in scena" nella quale riveste, dalla fondazione, il ruolo di referente e responsabile organizzativo.

Dal settembre 2016 è Presidente del Comitato Provinciale di Imperia della Fita (Federazione Italiana Teatro Amatori) per la quale dal 2017 è anche referente stampa del Comitato Regionale Ligure.

In qualità Presidente Provinciale Fita ha partecipato come giurata al Festival Interregionale di monologhi 2018 organizzato da Fita Umbria e Fita Lazio e sarà in giuria al Concorso teatrale "In scena" 2019 organizzato dalla Proloco di Ceriale (SV).

Recentemente ha organizzato la prima rassegna di teatro amatoriale dedicata alle compagnie affiliate Fita della Provincia di Imperia.

L'attività artistica in dettaglio:

### **come Attrice**

<b>Periodo</b>	<b>Opera</b>	<b>Compagnia Associazione</b>	<b>Regia</b>	<b>Ruolo</b>
2004/05	I dieci comandamenti il musical	Fondo di solidarietà Daniele Leone (IM)	Giuseppe Roncallo	- Ebrei - coro / corpo di ballo
2006/07	La bella e la Bestia il musical	Fondo di solidarietà Daniele Leone (IM)	Alessandro Manera	- Narratore - coro / corpo di ballo
2008/09	Pinocchio il musical	Fondo di solidarietà Daniele Leone (IM)	Alessandro Manera	- Volpe
2010/11	Peter Pan Il musical	Fondo di solidarietà Daniele Leone (IM)	Alessandro Manera	- Wendy
2012/14	La Stanza del delitto (Jack Sharkey)	Ramaiolo in Scena (IM)	Alessandro Manera	- Susan Hollister - Mavis Templeton Hollister
2014/16	Fiore di Cactus (Barillet - Gredy)	Ramaiolo in Scena (IM)	Alessandro Manera	- Stephanie Vigneau
2015	Tommaso Beckett. L'Uomo. L'Amore. L'Onore. (Roberto Tesconi)	Associazione Culturale CARO (SV)	Roberto Tesconi	- contadina - dama di compagnia
2015/19	La donna in 3D (aavv)	Ramaiolo in Scena (IM)	Alessandro Manera	- Monologhi vari
2015/17	Il prigioniero della seconda strada (Neil Simon)	Ramaiolo in Scena (IM)	Alessandro Manera	- Edna Edison

segue...

**Alessia Mela**  
**Curriculum artistico**  
maggio 2019

---

... prosegue

**come Attrice**

Periodo	Opera	Compagnia Associazione	Regia	Ruolo
2016/19	La lunga giornata del Commissario Biancofiore (Chiara Merlino)	Ramaiolo in Scena (IM)	Alessandro Manera	- Lia Insensato
2017/...	Quando il gatto non c'è (Mortimer e Cooke)	Ramaiolo in Scena (IM)	Alessandro Manera	- Jennifer Frazer

**come Regia**

Periodo	Opera	Compagnia / Associazione
2016	Natale 2.0 (Riccardo Rosa)	Parrocchia S Giuseppe (IM)
2017	Canto di Natale (Marolda/Scarpa)	Parrocchia S Giuseppe (IM)

**come Aiuto regia**

Periodo	Opera	Compagnia / Associazione	Regia
2009	La strana coppia (Neil Simon)	Ramaiolo in Scena (IM)	Alessandro Manera
2012	La Stanza del delitto (Jack Sharkey)	Ramaiolo in Scena (IM)	Alessandro Manera
2012	La bella e la bestia il musical	Fondo di solidarietà Daniele Leone (IM)	Alessandro Manera
2017	Quando il gatto non c'è (Mortimer e Cooke)	Ramaiolo in Scena (IM)	Alessandro Manera
2018	La passio (di S Maurizio e della Legione Tebea)	Ramaiolo in Scena - Parrocchia S Maurizio (IM)	Alessandro Manera

**Esperienze artistiche formative**

Periodo	Tipologia	oggetto	Tutor
2018	Laboratorio intensivo (2 giorni)	Esercizi respiratori, vocalizzi, e improvvisazione scenica	Caterina Comingio (Teatro della sabbia)
2019	Laboratorio intensivo (3 giorni)	Ricerca della propria maschera neutra e costruzione del "Personaggio Comico - Poetico"	Matthias Martelli

Alessia Mela